ÇELİK YUMRUK
ÇELİK YUMRUK GÜNEY AMERİKADADIR....
VAY CANINA ON KİŞİYİ DE KALDIRIYOR YAHU!
TAMAM ARKADAŞLAR!
BİRDEN KUVVETİ KESİLDİ...
AAAY!...
EYVAH KUVVETİ KESİLDİ!
VAY CANINA ŞUNLARA BAK!
ÇELİK YUMRUK GİZLENMEK ZORUNDA KALIR...
BİR HAYLI KÜÇÜK AMA ZARARLARI BÜYÜK!
AYAKKABILARIMI GİYEYİM SİNEKLERİ KOVALIYACAĞIM.

YARIM SAAT SONRA UÇAKLARIN ÇIKTIĞI YERİ BULUR...
ŞURAYA BAK! KİM VAR ACABA İÇERDE?
AZ SONRA GÜRÜLTÜLÜ BİR SES DUYULUR...
BEN PROF. SUKRULEZ'İM! SİZ NEWTOPİA'NIN BARIŞÇI AHALİSİ BENDEN "DELİ BİLGİN" DİYE BAHSEDİYOR. ARTIK BANA GÜLEMİYECEKSİNİZ!
BU HABER ŞAŞKINA DÖNEN KASABALILARA DA BİLDİRİLİR...
BEN SİZE ALDIRMADIM. ROBOTLAR VE UÇAKLARDAN MEYDANA GELMİŞ BİR ORDU YAPTIM. ŞİMDİ MEMLEKETİNİZİ İŞGAL EDECEĞİM!
ÇELİK FABRİKALARINI ELE GEÇİRİNCE DAHA BÜYÜK ORDUM OLACAK!
DELİ GALİBA!
GEVEZELİK YETER! YARASA KULAKLI!
HA?
VAY CANINA! UÇUYOR YAHU!
ÇELİK YUMRUK ADAMI YAKALAMAĞA ÇALIŞIRKEN...
ŞİDDETLİ BİR GAZ BU!
EVET. GEÇEN KIŞ KULLANDIM.
ONU BRONZLA KAPLAYIP İLK DEV ORDUM İÇİN MODEL OLARAK KULLANACAĞIM!
VİNÇLİ HELİKOPTERLER İLERİ!...
YUMUŞACIK BRONZUN İÇİNDE DİNLENECEKSİN DEV CENGAVER!

BİLGİN ÇABUCAK KAPAĞI VİDALAR. ÇELİK YUMRUK İÇERDE KALMIŞTIR...
İYİ UYU DEV ADAM! DÖNDÜĞÜMDE BU MEMLEKET BENİM OLACAK!
SADECE AYAK PARMAĞIMI OYNATABİLİYORUM
MİNYATÜR UÇAKLARIN UĞULTUSU UZAKLAŞIRKEN ÇELİK YUMRUK AYAKLARINI KURTARIR...
KAÇAMIYORUM. ONUN İÇİN ÜZERİMDEKİNİ DE BERABER GÖTÜRECEĞİM! YOKUŞA ERİŞİNCE KASABA YOLUNU BULDUM DEMEKTİR.
AZ SONRA FİLO ORTALIĞI KARIŞTIRMAKTADIR...
TÜH! KEŞKE ÖNCEDEN HABER VERMESEYDİM. HEPSİ DE SAKLANMIŞ!
O SIRADA KASABANIN DIŞINDAKİ AMELELER PATLAMAYI DUYARLAR...
GALİBA KASABA BOMBALANIYOR!
MANUEL BAK!
YÜRÜYEN MUMYA! KORKUNÇ!
BEN ÇELİK YUMRUK. KAPAĞI MATKAPLARINIZLA AÇIN!
İŞÇİLER HEMEN İTAAT EDERLER...
BU BETONU DELMEYE BENZİYOR!
AMAN BENİ DE DELMEYİN!
FAKAT BAŞKA BİR TEHLİKE BAŞ GÖSTERİR...
KÜÇÜKLER YENİ AV ARIYORLAR!
ŞİMDİ BÜYÜK ONLARIN HESABINI GÖRÜR!
BURAYA GELİN SİNEKLER.

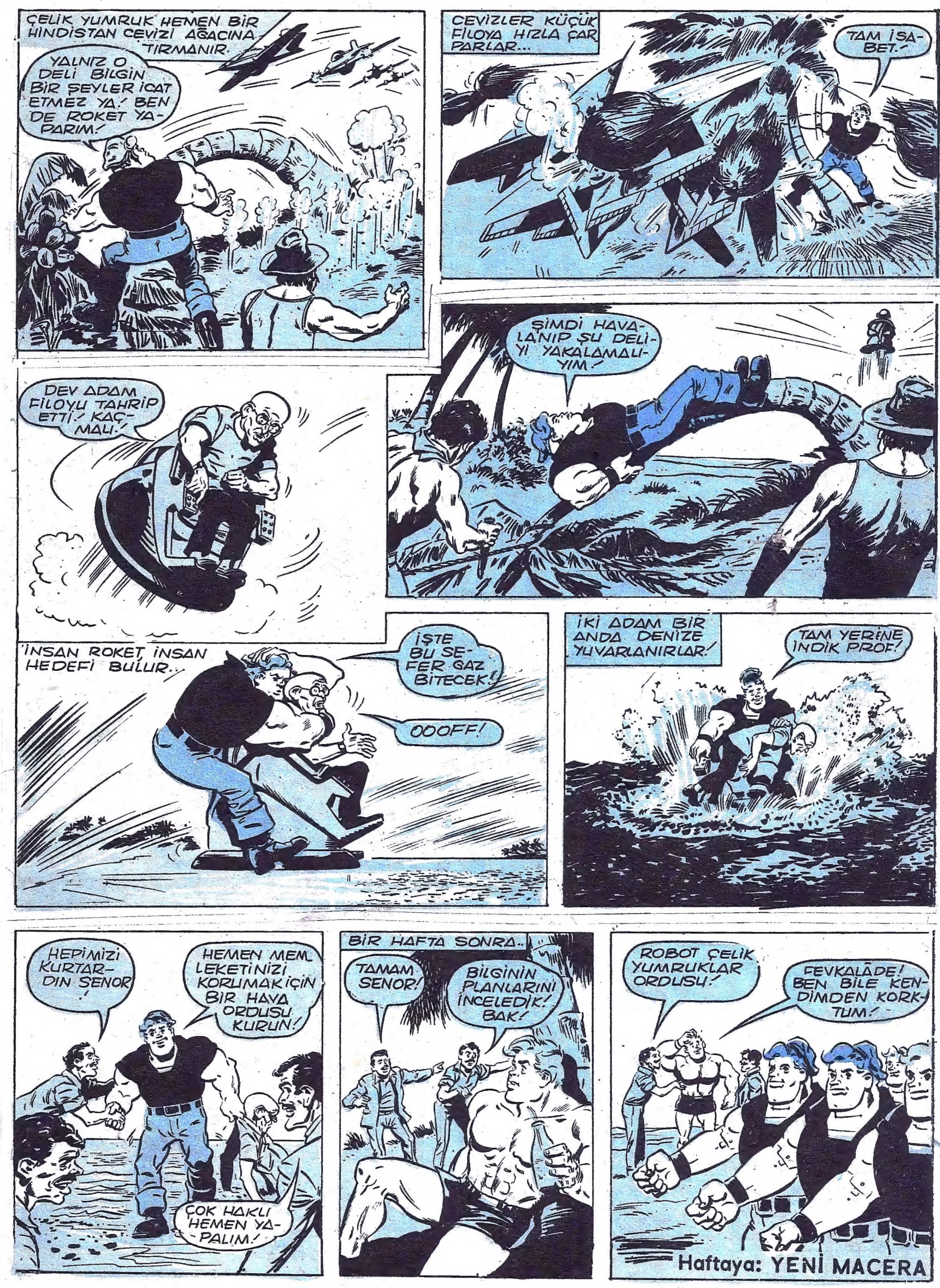
ÇELİK YUMRUK HEMEN BİR HİNDİSTAN CEVİZİ AĞACINA TIRMANIR.
YALNIZ O DELİ BİLGİN BİR ŞEYLER İCAT ETMEZ YA! BEN DE ROKET YAPARIM!
CEVİZLER KÜÇÜK FİLOYA HIZLA ÇARPARLAR...
TAM İSABET!
DEV ADAM FİLOYU TAHRİP ETTİ! KAÇMALI.
ŞİMDİ HAVALANIP ŞU DELİYİ YAKALAMALIYIM!
İNSAN ROKET İNSAN HEDEFİ BULUR...
İŞTE BU SEFER GAZ BİTECEK!
OOOFF!
İKİ ADAM BİR ANDA DENİZE YUVARLANIRLAR!
TAM YERİNE İNDİK PROF!
HEPİMİZİ KURTARDIN SENOR!
HEMEN MEMLEKETİNİZİ KORUMAK İÇİN BİR HAVA ORDUSU KURUN!
ÇOK HAKLI HEMEN YAPALIM!
BİR HAFTA SONRA..
TAMAM SENOR!
BİLGİNİN PLANLARINI İNCELEDİK! BAK!
ROBOT ÇELİK YUMRUKLAR ORDUSU!
FEVKALÂDE! BEN BİLE KENDİMDEN KORKTUM!
Haftaya: YENİ MACERA

CEYLAN YAYINLARI
SAYI : 131

CEYLAN

Salı Günleri Çıkar. Fiatı 50 kuruştur.

CEYLAN-Haftalık Mecmua-Sayı:131-Sahibi ve Yazı İşleri Müdürü:Erdoğan EGELİ-İdare Yeri:Cağaloğlu Tasvir Sok. 1/1-İstanbul-Tel:22 83 63-Basıldığı Yer:Ceylan Matbaası-Bu mecmuada çıkan resimli romanların neşir hakkı "Haber Ajansı" tarafından CEYLAN YAYINLARI MÜESSESESİ'ne verilmiştir. Son Baskı tarihi: 23.7.968

ANDY GIORGIO İLE GİDİNCE....
BU HEYKELİN YÜZÜ DE NE KADAR ÇİRKİN.
HİŞŞT!.. ONLAR KARA BORİS'İN HEYKELLERİ! HER SENE BİR HEYKEL GETİRİR!
ÇELİK YUMRUK AĞIR AĞIR KÖYÜ DOLAŞIR...
EN KÖTÜSÜ DE BU. NE İĞRENÇ SURAT!
EYVAH! BORİS O.!
BORIS ÖFKEYLE KÜKREYEREK ADAMLARINI MEYDANA SOKAR...
DİZ ÇÖK VE ÇİZMELERİMİ PARLAT! BEN BORİS, BENİMLE ALAY ETTİĞİN İÇİN GEBERECEKSİN!
EY ULU HORAS, ÇİZMELERİNİN TEMİZLENMESİNİ Mİ İSTİYORSUN?
HORAS DEĞİL BORİS! BUDALA!
SONRA BORİSİN ADAMLARI KORKUYLA HAYKIRIRLAR...
ŞU ESKİ POTİNLERİ TEMİZLEMEYE DEĞMEZ. ONLARI ATALIM GİTSİN!
AAAYY!..
BORİS'İ ÜÇ DEFA HAVADA DÖNDÜRDÜKTEN SONRA BIRAKIR...
CRASH!
EYVAH! YANLIŞ NİŞAN ALDIM. ONU ÇÖPLÜĞE ATACAKTIM. NE YAPALIM BASKETÇİ DEĞİLİZ!
ANDY TELAŞLA GELİR...
PATLAYICI MADDELER HAZIR. NE OLDU ÇELİK?
ZAVALLI BORİS HASTA. ONU BAYTARA GÖTÜRÜYORLAR!
KÖYDE MÜTHİŞ PATLAMALAR OLUR...
BANG!
KRUMP!
BOOM!
BOMBARDIMAN MI BAŞLADI?
FAKAT KÖYLÜLER SEVİNÇLE BAĞIRIRLAR....
BORİSİ YENMEMİZE VE HEYKELLERİ KALDIRMAMIZA YARDIM ETTİNİZ İYİ KALPLİ YABANCILAR!
İYİ Kİ ARABAMIZI KÖYÜN DIŞINA BIRAKMIŞIZ. YOKSA YAYA KALACAKTIK!
Haftaya: YENİ MACERA

ÇELİK YUMRUK

ALİNİN KENDİNE GÜVENMESİ GEREKİR.
ALİ SANA BOKS DERSLERİ VERE BİLİRİM!
ÇOK İYİSİN ÇELİK YUMRUK! O ZAMAN EN KÖTÜ KABADAYIDAN KORKMAM!
BÖYLECE ANDY KALINTILARI KAZARKEN...
HAYDİ ALİ, YÜZÜME KUVVETLİ BİR YUMRUK İNDİR!
BU BUNA CESARET EDEMEM!
YÜZÜMÜN ŞEKLİNİN BOZULACAĞINDAN KORKMA!
BÜTÜN GÜCÜMLE Mİ?
ALİ YUMRUĞU İNDİRİR...
AYY! OFF YUMRUK DİZLERİMİN BÜKÜLMESİNE SEBEP OLDU!
EN KUVVETLİ YUMRUĞUN BU MUYDU? SADECE BURNUMU GIDIKLADI!
ÇELİK YUMRUK! İMDAAT!
ESKİLERE MERAKI YÜZÜNDEN ANDY'NİN BAŞI DERDE GİRDİ!
BELKİ DE BİR HAYALETİ UYANDIRDI!
ANDY BİR KAPI BULMUŞ. AMA KENDİSİ YOK!
FİRAVUN TUT'UN KAYIP MEZARININ KAPISI!
BİR FENER KAPIP İÇERİ DALARLAR...
AYAK İZLERİ!.. BİR DÖĞÜŞ OLMUŞ...
MUMYALAR BİZE BAKIYOR!
BİR ŞEY KIMILDANINCA ALİ TELAŞLA KAÇAR.
GİDİN BURDAN!
AHH!..
İMDAT! ONLAR CANLI!

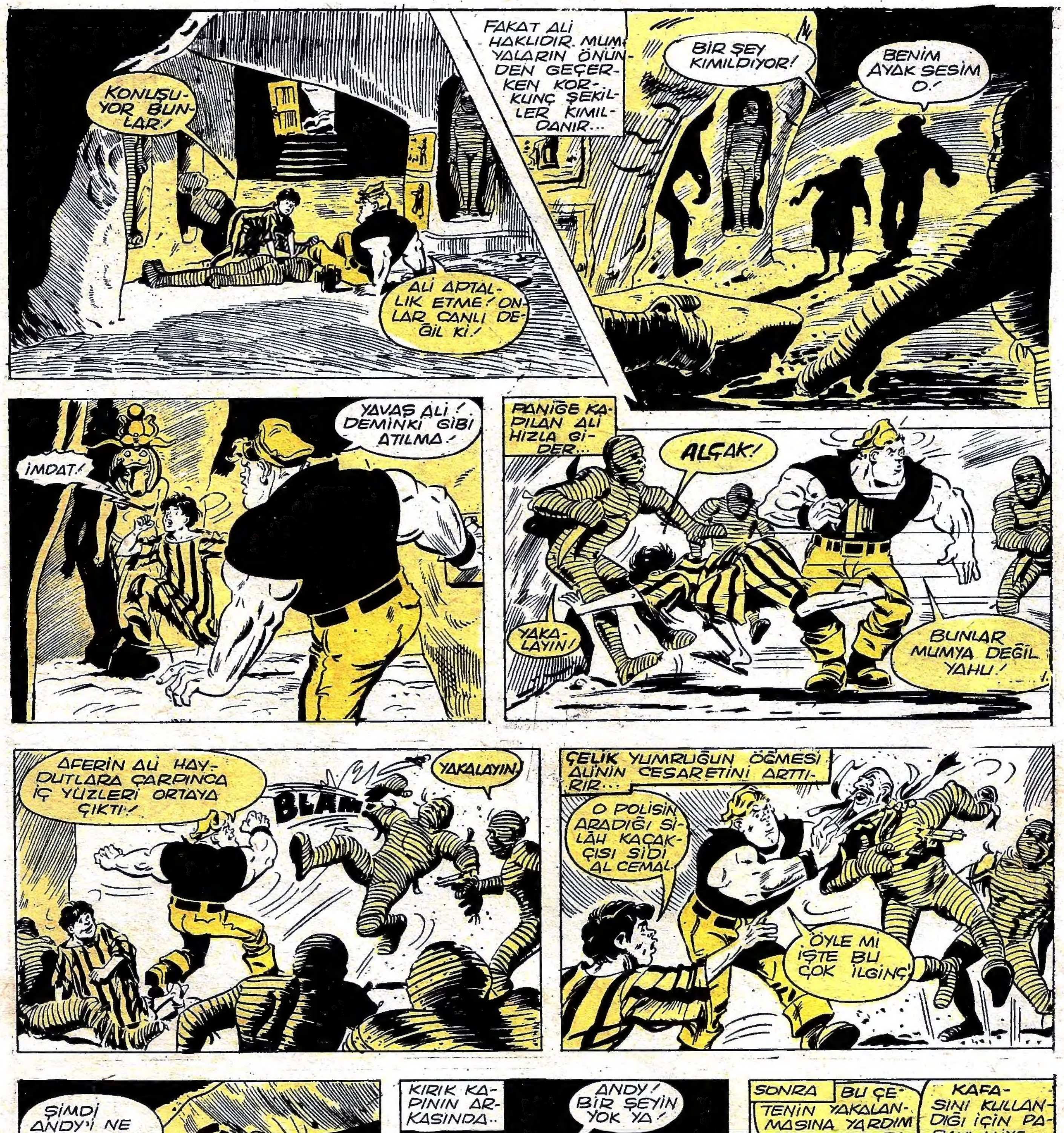
KONUŞU-YOR BUN-LAR!
ALİ APTAL-LIK ETME! ON-LAR CANLI DE-ĞİL Kİ!
FAKAT ALİ HAKLIDIR. MUM-YALARIN ÖNÜN-DEN GEÇER-KEN KOR-KUNÇ ŞEKİL-LER KIMIL-DANIR...
BİR ŞEY KIMILDIYOR!
BENİM AYAK SESİM O!
İMDAT!
YAVAŞ ALİ! DEMİNKİ GİBİ ATILMA!
PANİĞE KA-PILAN ALİ HIZLA Gİ-DER...
ALÇAK!
YAKA-LAYIN!
BUNLAR MUMYA DEĞİL YAHU!
AFERİN ALİ HAY-DUTLARA ÇARPINCA İÇ YÜZLERİ ORTAYA ÇIKTI!
BLAM!
YAKALAYIN!
ÇELİK YUMRUĞUN ÖĞMESİ ALİNİN CESARETİNİ ARTTI-RIR...
O POLİSİN ARADIĞI Sİ-LÂH KAÇAK-ÇISI SİDİ AL CEMAL
ÖYLE Mİ İŞTE BU ÇOK İLGİNÇ!
ŞİMDİ ANDY'İ NE YAPTIKLARINI ANLAYALIM!
CRASH!
KIRIK KA-PININ AR-KASINDA..
ANDY! BİR ŞEYİN YOK YA!
RIFLES
SIRLARI AÇI-ĞA ÇIKMASIN DİYE BENİ YAKA-LADILAR. BURADA BİR KAPI DAHA OLACAK!
SONRA
BU ÇE-TENİN YAKALAN-MASINA YARDIM EDENLERE PA-RA VERİLECEK.
KAFA-SINI KULLAN-DIĞI İÇİN PA-RAYI ALİYE VERİN! ONUN GİBİ KAFA ATAN GÖR-ME-DİM
Haftaya: YENİ MACERA

SAYI : 133

CEYLAN

CEYLAN YAYINLARI

Salı Günleri Çıkar. Fiatı 50 kuruştur.

ÇELİK YUMRUK

CEYLAN-Haftalık Mecmua-Sayı:133-Sahibi ve Yazı İşleri Müdürü:Erdoğan EGELİ-İdare Yeri:Cağaloğlu Tasvir Sok. 1/1-İstanbul-Tel:22 83 63-Basıldığı Yer:Ceylan Matbaası-Bu mecmuada çıkan resimli romanların neşir hakkı "Haber Ajansı" tarafından CEYLAN YAYINLARI MÜESSESESİ'ne verilmiştir. Son Baskı tarihi: 6.8.968

KAPI ARKASINDAN KAPANIRKEN...
ESKİ BAŞKAN MI DEDİN ?
VASİLİ NOVAK ANLATIR...
NE YAZIK Kİ HAİN DÜŞMANIM JOZEF SMELLEC BENİ VE YARDIMCILARIMI HAPSE ATTIRIP BAŞKAN OLDU!
PEKİ MİKLAS-LA YAPACAĞIM YARIŞMA ?
BENİMLE DÖGÜŞMESİ İÇİN İNGİLTEREDEN BU SISKA FAREYİ Mİ GETİR DİN ?
SISKA FARE BABAN DIR!
İŞTE MİKLAŞ
ARALARINDA ÇİFT SIRA ÇELİK PARMAKLIK VARDIR...
SENİ GEVEZE SENİ! SENİ SAKALINLA BAĞLAYIP FEZAYA YOLLARIM!
FEZA DA NERESİ? FARE!
İŞTE GELİYORUM!
HAH! DİKKATLİ OL BACAKSIZ!
SEN TURŞU TENEKESİ BİLE KALDIRAMAZSIN!
DIŞARI GELDE ORADA SÖYLE BUNU!
ÇELİK ÇİVİLİ KAPI İKİSİ İÇİN DE BİR ENGEL DEĞİLDİR...
BİR..İKİ... ÜÜÜÇ!..
ÇEK!..
DIŞARDA ŞEREF YERİNDE SMELLİC GEÇİDİ SEYRETMEKTEDİR.
YAŞASIN BAŞKANIMIZ!
SONRA..
EKSELANS! İKİ MAHKUM KAÇTI!
APTAL APTAL DURMA! TANKLAR NE GÜNE DURUYOR?
ÇELİK YUMRUKLA MİKLAS HALTER KALDIRMA YARIŞMASINA BAŞLAMAK ÜZEREDİR.
BİZE ATEŞ EDİYORLAR!
BİR ŞEY YAP SEN DAHA YAKINSIN!

ÇELİK YUMRUK İRİ KOLUNU UZATIR.
GİDİN! BAŞKA YERDE OYNAYIN! BİZİM İŞİMİZ VAR!
FAKAT ATEŞ DEVAM EDER...
BU GÜRÜLTÜDE KENDİMİ YARIŞMAYA VEREMİYORUM!
BEN DE ÖYLE. ŞUNLARI DURDURALIM.
İKİ ADAM EĞİLİP TANKI KALDIRDIKLARI SIRADA HALÂ ATEŞ EDİYORLARDI...
İŞTE BUNA HALTER KALDIRMA DERLER. BUNU DUVARA ÇEVİRELİM!
UUFF!
PORTATİF TOPLARIYLA NİŞAN ALIRLAR.
ŞİMDİ N'OLACAK?
BAŞKAN NOVAK'LA YARDIMCILARINI KURTARACAĞIZ Kİ, İŞİ DÜZELTSİNLER. ONDAN SONRA YARIŞMAYA DEVAM EDERİZ!
BİR KAÇ DAKİKA SONRA NOVAK'LA YARDIMCILARI HAPİSANEDEN FIRLAR.
YAŞASIN BAŞKAN NOVAK!
KAHROLSUN SMELLEC!
SONRA YARIŞMA GÜNÜ GELİR...
BAYANLAR BAYLAR! SOLUMDA ÇELİK YUMRUK! SAĞIMDA BİZİM MİKLAS!
HAYDİ MİKLAS GÖSTER KENDİNİ!
O ZAMANA KADAR KİMSE BÖYLE YARIŞMA GÖRMEMİŞTİR.
AĞIR ŞEYLERİ NE ZAMAN KALDIRACAĞIZ?
SONRA MİKLAS YORULMAĞA BAŞLAR...
OOFF!
KİMİN KAZANDIĞI MALUMDUR...
ÇOK EĞLENCELİ!
ÇELİK YUMRUK KAZANDI!
ERTESİ GÜNÜ MİKLAS'LA ÇELİK YUMRUK HAVA ALANINDA AYRILIRLARKEN...
DÜNYANIN EN BÜYÜK HALTERCİSİ OLDUĞUMU SANIYORDUM AMA SEN DAHA ÜSTÜNSÜN!
ALLAHAISMARLADIK AHBAP ANTREMANA DEVAM ET!
Haftaya: YENİ MACERA

ÇELİK YUMRUK
ÇELİK YUMRUK, GÜNEY AMERİKA'DA FAKİR BİR KASABA OLAN SAN SALİGA'YA GELMİŞTİR... CEBİNDE METELİĞİ YOKTUR... HEMEN POSTANEDE ÇALIŞMAĞA BAŞLAR. İLK GİTTİĞİ YER BAŞKANIN EVİDİR...
EKSELANSA BİR PAKET VAR!
LÜTFEN GİRİN SENOR ÇELİK YUMRUK!
PAKETİ ŞURAYA AT AMİGO! KASABAMIZI NASIL BULDUN?
BEĞENDİM AHBAP ÇOK SAKİN!
NEDEN CENEMİ TUTMAM BİLMEM Kİ!
BAŞKANI ÖLDÜRMEYE KALKTILAR HA!
BOMBA PAKETİNİ GETİREN SÜİKASTCI DE BU!
AA! ÜSTÜNDE PUL YOKMUŞ!
BUNDAN DA BEN POSTANEDEN AYRILDIĞIM ZAMAN BOMBAMIN ÇANTAMDA OLMADIĞI ANLAŞILIYOR
UYDURMA BİR HİKÂYE! ONU HAPSEDİN EVİMİN ETRAFINA NÖBETÇİ DİKİN!

ON DAKİKA SONRA...
TAM BANA GÖRE BİR HÜCRE. ŞU RANZAYA UZANAYIM!
İNİŞE GEÇTİM!
AMMA DA KÖHNE HAPİSANE HA?
ÖNCE POSTANEYE GİDEYİM! O BOMBAYI KİM KOYDU ACABA?
P.T.T.
ÇELİK YUMRUK HAKLIDIR...
YARIN HAREKETE GEÇECEĞİZ! BU SEFER TAMAM!
Sİ! BAŞKAN BU YOLDAN GEÇERKEN BU DEMİR TOP BAŞINA DÜSECEK!
SONRA ÇELİK YUMRUĞU FARKEDERLER...
BAY MÜDÜR, O İRİ ADAM HAPİSTEN KAÇMIŞ
KONUŞTURMADAN VURUN!
EYVAH! O TABANCA DELİLERİNDEN KORUNMALIYIM!
BURALARDA OLMASI LAZIM!
BANA KALIRSA BU KUTUDA!
MEKTUP BÖYLE DAMGALANIR!
OOUUFF!

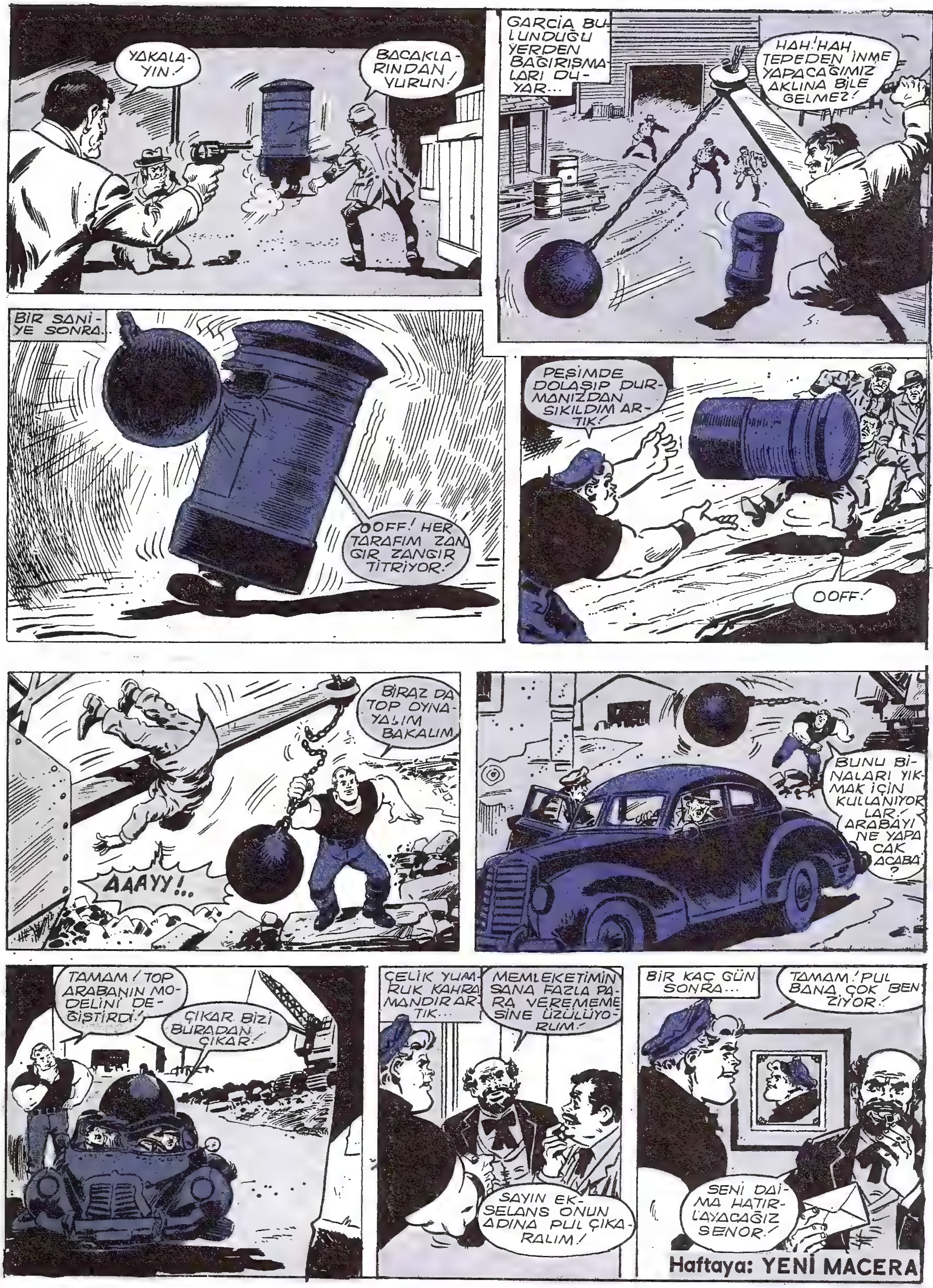
YAKALA-YIN!
BACAKLA-RINDAN VURUN!
GARCIA BULUNDUĞU YERDEN BAĞIRIŞMALARI DUYAR...
HAH! HAH TEPEDEN İNME YAPACAĞIMIZ AKLINA BİLE GELMEZ!
BIR SANİYE SONRA...
OOFF! HER TARAFIM ZANGIR ZANGIR TİTRİYOR!
PEŞİMDE DOLAŞIP DURMANIZDAN SIKILDIM ARTIK!
OOFF!
BIRAZ DA TOP OYNAYALIM BAKALIM.
AAAYY!..
BUNU BİNALARI YIKMAK İÇİN KULLANIYORLAR! ARABAYI NE YAPACAK ACABA?
TAMAM! TOP ARABANIN MODELİNİ DEĞİŞTİRDİ!
ÇIKAR BİZİ BURADAN ÇIKAR!
ÇELİK YUMRUK KAHRAMANDIR ARTIK...
MEMLEKETİMİN SANA FAZLA PARA VEREMEMESİNE ÜZÜLÜYORUM!
SAYIN EKSELANS ONUN ADINA PUL ÇIKARALIM!
BIR KAÇ GÜN SONRA...
TAMAM! PUL BANA ÇOK BENZİYOR!
SENİ DAİMA HATIRLAYACAĞIZ SENOR!
Haftaya: YENİ MACERA

ÇELİK YUMRUK
ZÜRİH'TEKİ İSVİÇRE BANKASI ALTIN ÇUBUKLARINI ALPLERDEN GEÇİREREK FRANSA'YA YOLLAYACAKTI. ZIRHLI ARABAYI KULLANACAK BİRİNİ BULURLAR...
HAYDUTLARIN ÇELİK YUMRUĞA İLİŞECEKLERİNİ SANMIYORUM.
O HEM ŞÖFÖRLÜK HEM DE MUHAFIZLIK GÖREVİNİ YAPACAK!
FAKAT BİR ÇETE HAVADAN HAREKETE GEÇER...
O İRİ YARI ADAM HERKESE YARDIMDAN HOŞLANIR! O BİZE YARDIM EDERKEN ALTINLARI ÇALARIZ!
BAĞIRMAYA HAZIRLAN!
İMDAAT! İMDAAT!
BALONCULARIN BAŞI DERTTE! HEMEN YARDIM ETMELİYİM!
YERE ÇARPACAĞIZ KURTAR BİZİ!
KORKMAYIN! ARMUT GİBİ AVCUMDASINIZ!
BUNU SÖYLEDİĞİNE PİŞMAN OLACAK!
DEMİR AT!
OOUUUFF!

BAYILMIŞ! ÜSTELİK ARABANIN KAPISI DA AÇIK!
ÇABUK ALTINLARI YÜKLEYİN!
PATRON, ALTINLAR ÇOK AĞIR. BALON KALDIRAMAZ!
ÖYLEYSE BALONU SÖNDÜRÜP KAMYONLA KAÇALIM!
AZ SONRA
YARIM MİLYON STERLİNLİK ALTINI ELİNDEN KAÇIRDI! BELKİ DE ONUN ÇALDIĞINI SANACAKLAR!
ONLARA YANILDIKLARINI SÖYLEYECEK DEĞİLİM YA!
DAKİKALAR SONRA
OLANLARI GÖRDÜM! DAĞLARA GİTTİLER!
BENİ PARASIZ VE ARABASIZ BIRAKTILAR! BAŞIM DA AĞRIYOR!
FAKAT BALON PATLAK! NE YAPACAKSIN?
ÖNCE SENİN ALP BORUNU ALACAĞIM!
WHOWWWWWW!
WHOWWWWWWW!
NE NEFESLİSİN BE! BALON ŞİŞMEYE BAŞLADI!
BİRAZ SONRA ÇELİK YUMRUK HAVALANIR...
İYİ ŞANSLAR!
ALLAHAISMARLADIK DOSTUM! BU DEMİRİ SAHİBİNE GERİ VERECEĞİM!
AZ SONRA..
PATRON, O ADAM BALONLA GELİYOR!
ATEŞ AÇIN DA ÇABUK İNSİN!

SAYI : 136

CEYLAN

CEYLAN YAYINLARI

Salı Günleri Çıkar. Fiatı 50 kuruştur.

ÇELİK YUMRUK

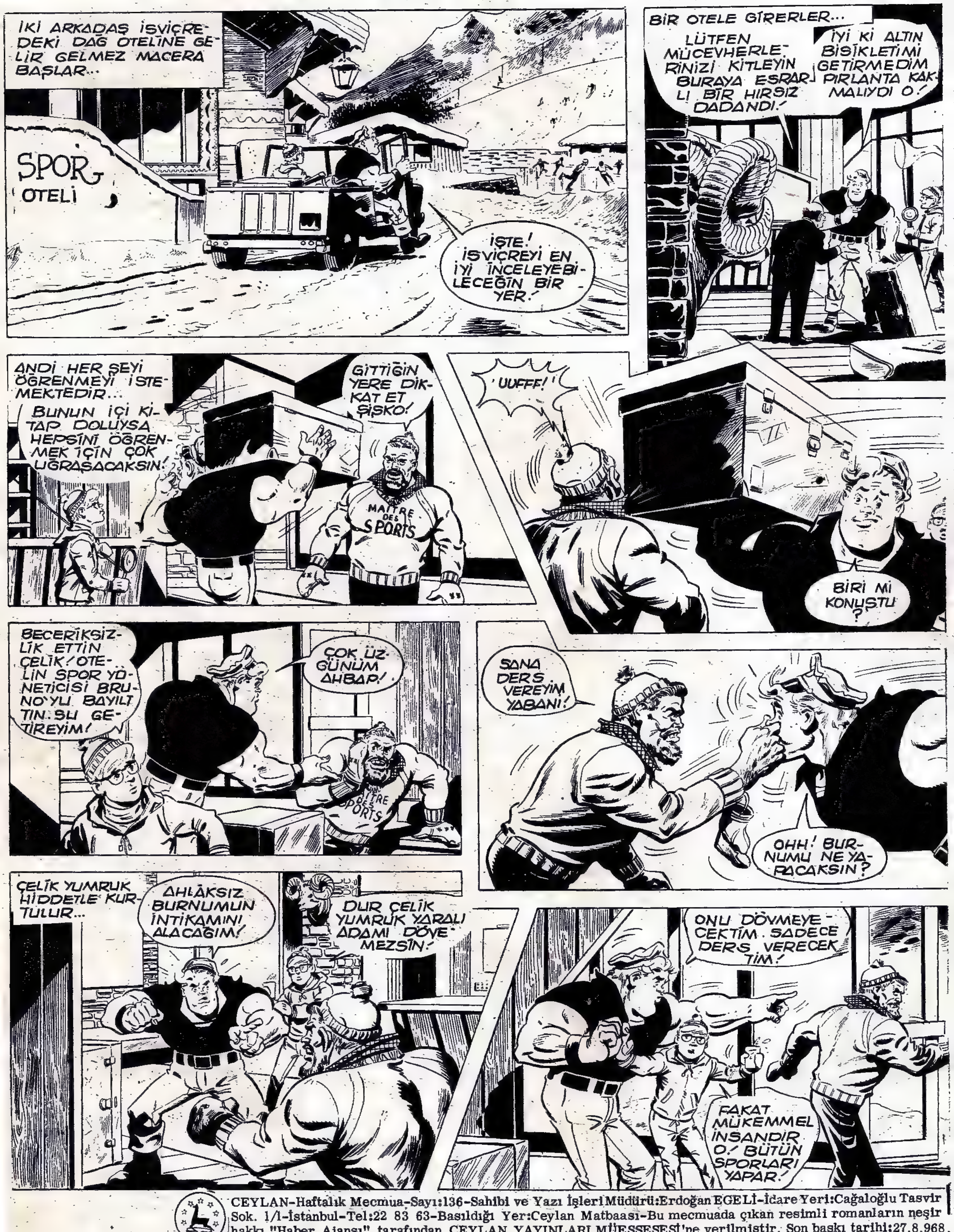

CEYLAN-Haftalık Mecmua-Sayı:136-Sahibi ve Yazı İşleri Müdürü:Erdoğan EGELİ-İdare Yeri:Cağaloğlu Tasvir Sok. 1/1-İstanbul-Tel:22 83 63-Basıldığı Yer:Ceylan Matbaası-Bu mecmuada çıkan resimli romanların neşir hakkı "Haber Ajansı" tarafından CEYLAN YAYINLARI MÜESSESESİ'ne verilmiştir. Son baskı tarihi:27.8.968

O GÜN AKŞAM ÜZERİ...
BRUNO ON DÖRT FIÇININ ÜZERİNİ AŞTI. BİR REKOR BU.!
ŞİŞKO ÇELİK YUMRUĞU BUZA YATIRIN! ONUN DA ÜZERİNDEN GEÇERSEM REKORUM ON BEŞ FIÇI OLUR!
O GÖSTERİŞÇİYE BİR DERS VERECEĞİM! FIÇILARI DİZİN!
YİRMİ FIÇI EDER BU. KİMSE ATLAYAMAZ Kİ!
BÜYÜK PATEN YARIŞI
AHH! BU ÇOK EĞLENCELİ!
BAŞI DERDE GİRECEK KEŞKE ONU YABANİ ÇİÇEK TOPLAMAĞA GELMESİ İÇİN KANDIRSAYDIM.
FAKAT ÇELİK AĞIRLIĞINI UNUTMUŞTUR..
OOOH!
BRUNO ZAFERLE GÜLER.
ALDIRMA ÇELİK YUMRUK, SENİNLE ÇİÇEK TOPLAYALIM!
HEH, HEH, HEH!
MAITRE
HAYIR ANDİ, YENİLGİYİ KABUL EDEMEM!
BÜYÜK SKİ YARIŞMASI ERTESİ GÜNDÜR...
MÜCEVHER HIRSIZI YİNE BURAYI SOYUP HUDUDA DOĞRU KAÇTI! ARTIK ONU BRUNO YAKALAYABİLİR. NEREDE O?
İŞTE HIRSIZ! DEMİR YOLUNU GEÇMEK İÇİN SKİLERİNİ ÇIKARMIŞ! ANDY'DE ALP ÇİÇEĞİ TOPLAMAĞA GİTMİŞTİ O TARAFA!
MERAK ETME BEN HIRSIZI YAKALARIM!

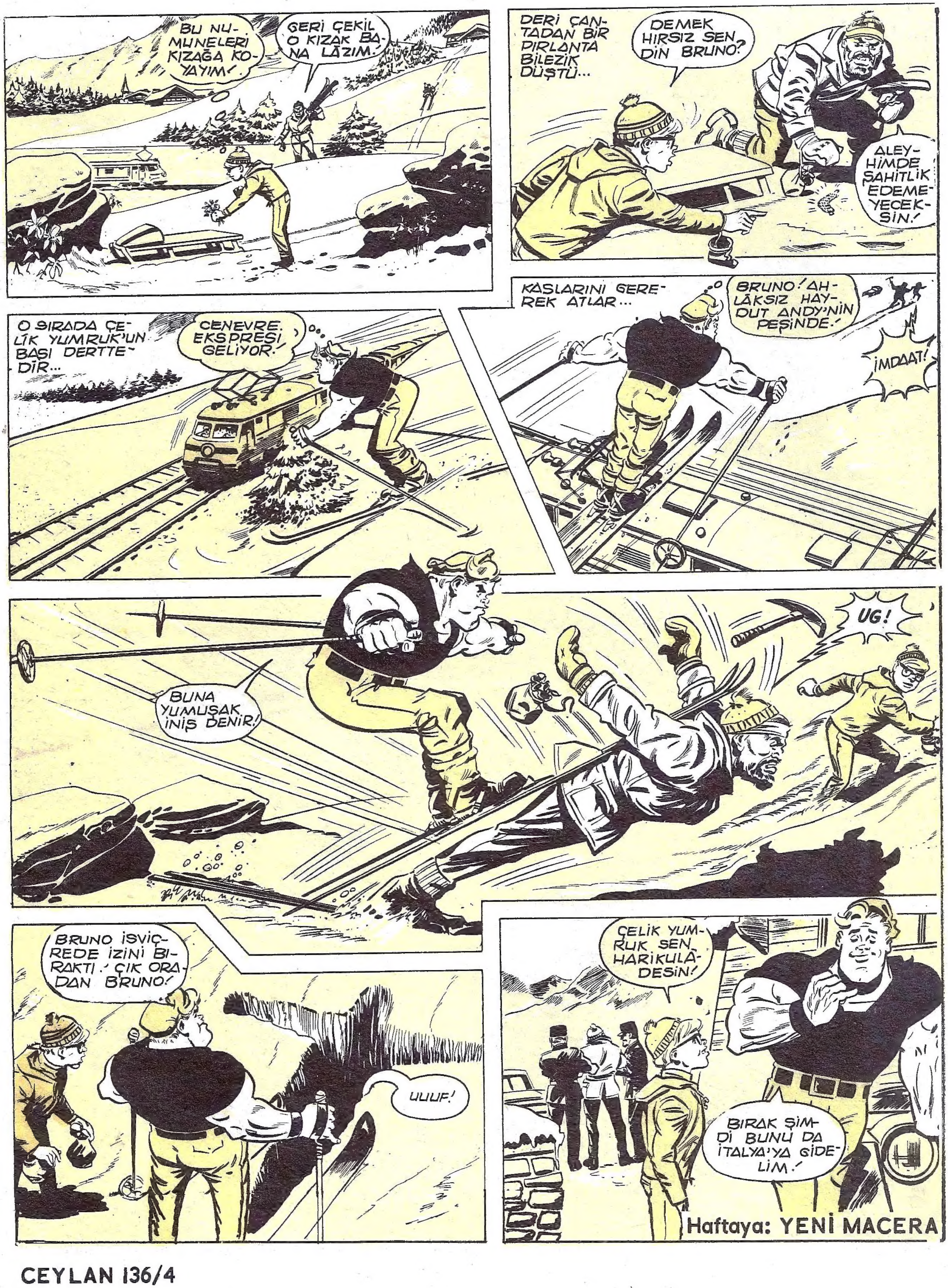

BU NUMUNELERİ KIZAĞA KOYAYIM!
GERİ ÇEKİL O KIZAK BANA LAZIM.
DERİ ÇANTADAN BİR PIRLANTA BİLEZİK DÜŞTÜ...
DEMEK HIRSIZ SENDİN BRUNO?
ALEYHİMDE ŞAHİTLİK EDEMEYECEKSİN!
O SIRADA ÇELİK YUMRUK'UN BAŞI DERTTEDİR...
CENEVRE EKSPRESİ GELİYOR!
KASLARINI GEREREK ATLAR...
BRUNO! AHLÂKSIZ HAYDUT ANDY'NIN PEŞİNDE!
¡İMDAAT!
UG!
BUNA YUMUŞAK İNİŞ DENİR!
BRUNO İSVİÇREDE İZİNİ BIRAKTI! ÇIK ORADAN BRUNO!
UUUF!
ÇELİK YUMRUK SEN HARİKULADESİN!
BIRAK ŞİMDİ BUNU DA İTALYA'YA GİDELİM!
Haftaya: YENİ MACERA

ÇELİK YUMRUK
ÇELİK YUMRUK, AMERİKA BİRLEŞİK DEVLETLERİNDE, TENESSE'DEKİ OZARK DAĞLARINDA BİR BAKKALDA İŞ BULUR. BAKKAL MAL ALMAĞA GİDİNCE ÇELİK YUMRUK KALIR.
ADIM BİLLY HİLL YABANCI! BEN JOHNSON'UN ARKADAŞIYIM. BANA RAPTİYE VERMENİ İSTİYORUM.
VEREYİM BAY HİLL! NEREDE KULLANACAKSIN?
TIN TACKS
1/2 CWT
KÖSTEBEKLERİ ORTADAN KALDIRACAĞIZ DA...
BU FIÇIDAKİLER BANA YETİŞİR!
HİLL'LER ÇIKINCA ÇELİK YUMRUK UZANIR...
BAY JOHNSON BÜTÜN RAPTİYELERİ SATTIĞIMI ÖĞRENİNCE SEVİNECEK
FAKAT AZ SONRA...
ARTIK BAŞKA RAPTİYE KALMADI KÖSTEBEKLER!
ONLARI ALMAKTA ÇOK GEÇ KALDINIZ
SİZİ ALÇAK HIRSIZLAR! RAPTİYELERİ VERİN YOKSA ZORLA ALIRIZ!
NERDE O BABA YİĞİT?

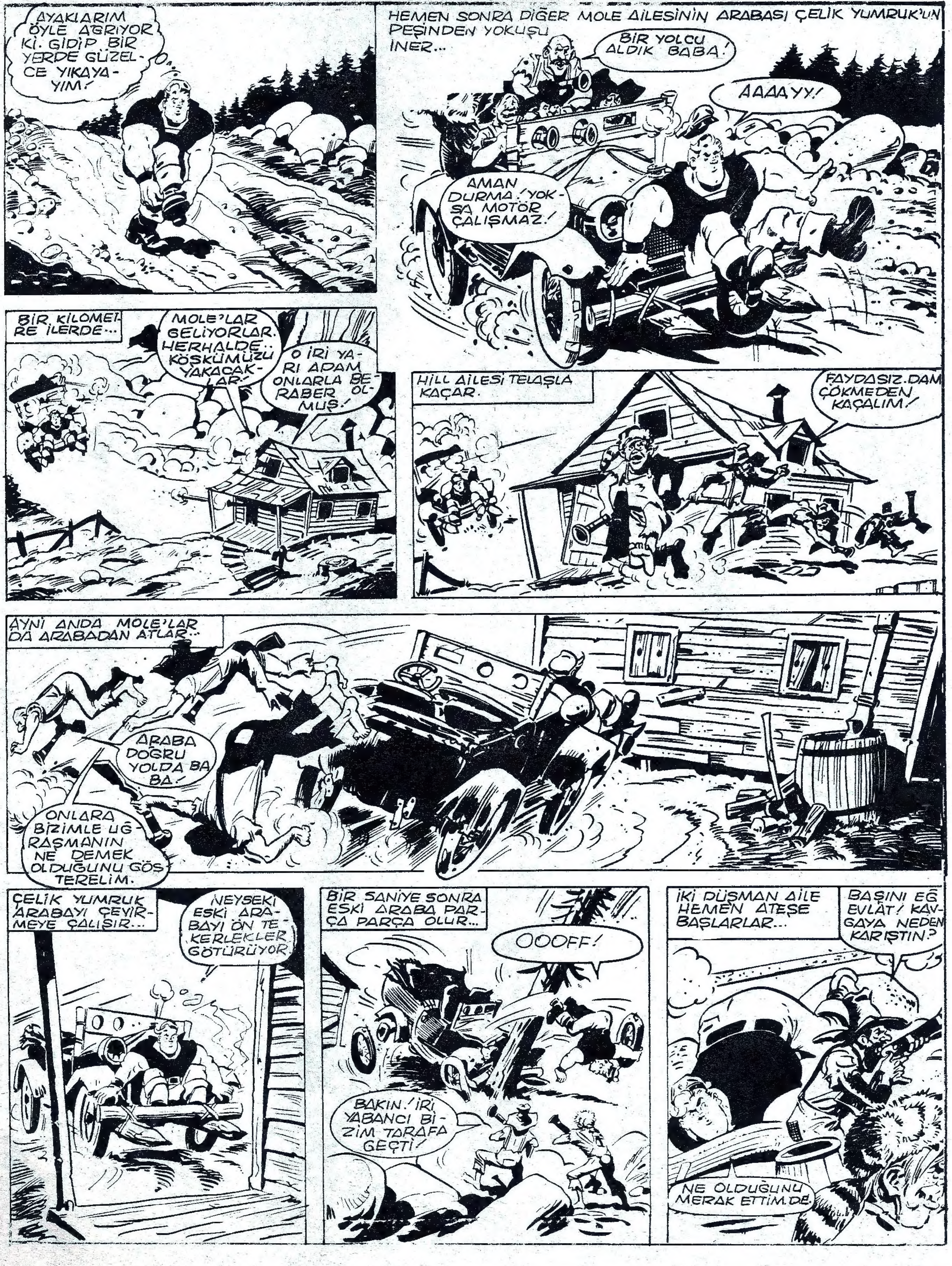
AYAKLARIM ÖYLE AĞRIYOR Kİ. GİDİP BİR YERDE GÜZELCE YIKAYAYIM!
HEMEN SONRA DİĞER MOLE AİLESİNİN ARABASI ÇELİK YUMRUK'UN PEŞİNDEN YOKUŞU İNER...
BİR YOLCU ALDIK BABA!
AAAAYY!
AMAN DURMA! YOKSA MOTOR ÇALIŞMAZ!
BİR KİLOMETRE İLERDE...
MOLE'LAR GELİYORLAR. HERHALDE KÖŞKÜMÜZÜ YAKACAKLAR.
O İRİ YARI ADAM ONLARLA BERABER OLMUŞ!
HİLL AİLESİ TELAŞLA KAÇAR.
FAYDASIZ. DAM ÇÖKMEDEN KAÇALIM!
AYNI ANDA MOLE'LAR DA ARABADAN ATLAR...
ARABA DOĞRU YOLDA BABA!
ONLARA BİZİMLE UĞRAŞMANIN NE DEMEK OLDUĞUNU GÖSTERELİM.
ÇELİK YUMRUK ARABAYI ÇEVİRMEYE ÇALIŞIR...
NEYSEKİ ESKİ ARABAYI ÖN TEKERLEKLER GÖTÜRÜYOR.
BİR SANİYE SONRA ESKİ ARABA PARÇA PARÇA OLUR...
OOOFF!
BAKIN! İRİ YABANCI BİZİM TARAFA GEÇTİ!
İKİ DÜŞMAN AİLE HEMEN ATEŞE BAŞLARLAR...
BAŞINI EĞ EVLAT! KAVGAYA NEDEN KARIŞTIN?
NE OLDUĞUNU MERAK ETTİM. DE.

DOĞRUSU BU DÜŞMANLIĞA NEYİN SEBEP OLDUĞUNU HATIRLAMIYORUM BİLE!
BU İLERDEKİ BENTLE İLGİLİ! SAHİBİNİN KİM OLDUĞUNA KARAR VEREMİYORUZ! HEM BİZ HEM ONLAR KENDİMİZİN OLDUĞUNU İDDİA EDİYORUZ.
SEBEP BUYSA KOLAYCA HALLEDERİM. İKİ TARAF DA SEVİNİR.
ÖNCE SUYU TUTAN KÜTÜKLERİN BİR KISMINI KALDIRIRIM!
TAMAM SULAR İKİ ÇİFTLİK ARASINDAKİ KURU YATAKTAN AKIYOR!
BENT ÇÖKTÜ BABA! KAÇALIM BURDAN.
HIH! HALBUKİ BUGÜN MOLE AVLAMAK İSTİYORDUM!
AKAN SULAR İKİ ÇİFTLİK ARASINDAKİ YATAKTAN İLERLER...
GÖRDÜNÜZ MÜ? SU TAM ARANIZDAN AKIYOR. ARTIK KAVGAYA LÜZUM YOK. BARIŞIN BAKALIM!
HAKLI O!
KAN DAVASI SONA ERDİ!
FAKAT EĞLENCEMİZE MANİ OLDU. YAKALAYIN.
BENDE RAPTİYE YOK DOSTUM HILL!
AL SANA RAPTİYE. BİZ DAĞLILAR BİRBİRİMİZE YARDIM EDELİM.
BÖYLECE...
PARANI ALAMADIM AMA RAPTİYELERİ İADE EDİYORLAR!
Haftaya: YENİ MACERA